

# Roles de género y división sexual del trabajo.

## Roles de género.

- **Rol social:** puede concebirse como un conjunto de relaciones funcionales creadas culturalmente, que **implican expectativas de las personas frente a un grupo.**
- Un tipo de rol social es el **rol de género.**

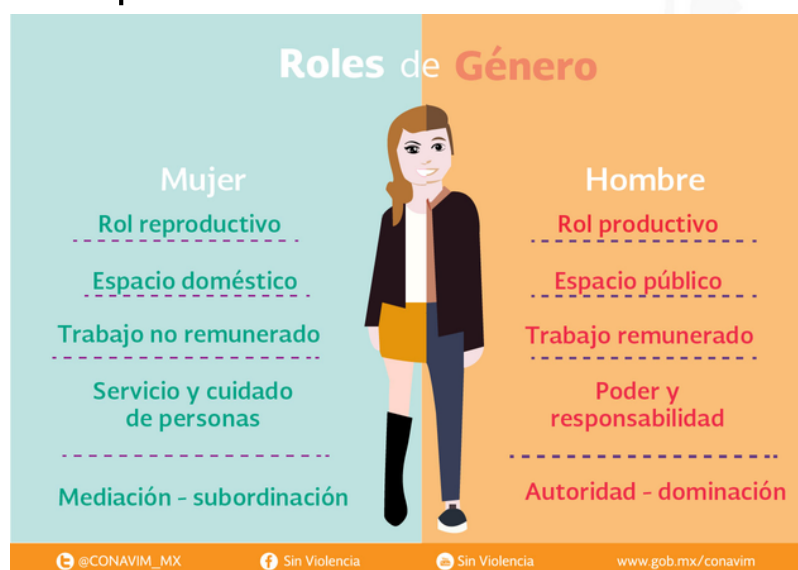

Los **roles de género:**

- Crean **expectativas sociales — e incluso jurídicas—** que **hombres y mujeres debemos cumplir**, salvo pena de ser reprochadas socialmente.

- Son producto de la cultura y no de la naturaleza.
- Se asignan por la sociedad con base en el sexo de la persona.
- Varían de un lugar a otro y de un momento a otro.

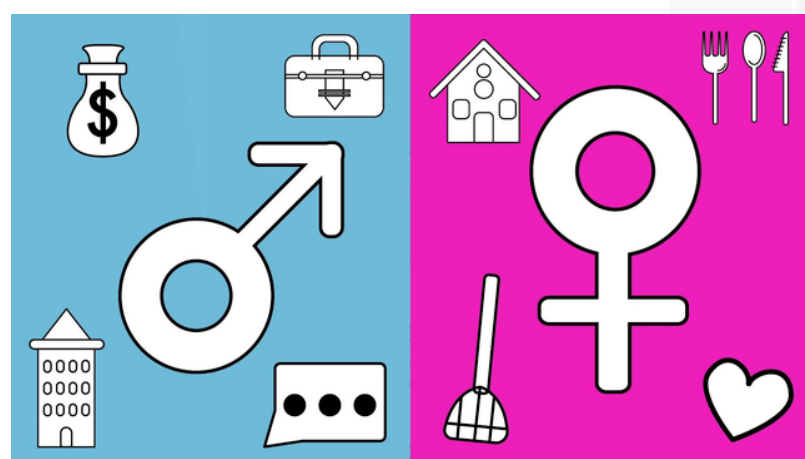

- **Por ejemplo**, a un hombre se le otorga el rol de proveedor dentro de una familia, mientras que a la mujer se le da el rol de realizar labores en el hogar y cuidar de los demás.

Bibliografía:

Suprema Corte de Justicia de la Nación. (Noviembre, 2020). 3. Roles de género y división sexual del trabajo. Protocolo para Juzgar con Perspectiva de Género. (pp.32-39).

